Nextcloud

Com o fim dos drives compartilhados do *Google Drive*, migramos os arquivos dos funcionários para o *Nextcloud* como alternativa para tentar manter, tanto quanto possível, funcionalidades como acesso pelo navegador, edição online e compartilhamento fácil de arquivos. Abaixo reunimos alguns tutoriais para acesso ao serviço.

Acesso pelo navegador

Basta o digitar no navegador o endereço: arquivos .ime.usp.br.

As credenciais são as mesmas da Rede IME, que devem ser as mesmas usadas para entrar no computador. É possível fazer upload e download de arquivos de qualquer tipo, e visualizar imagens e arquivos PDF direto no navegador. Também é possível editar arquivos com o Nextcloud Office (baseado no Libreoffice).

Acesso pelo aplicativo oficial

Windows

O instalador está disponível em: https://nextcloud.com/install/

Linux

No terminal:

```
apt install nextcloud-desktop nemo-nextcloud
```

O `nemo-nextcloud` serve para integrar com o gerenciador de arquivos do *Cinnamon*, se o gerenciador de janelas for diferente é preciso confirmar qual o pacote correto.

Configuração do Aplicativo

Clique para ver os passos

- **1**. Ao abrir o programa, clicar em Entrar.

- **2**. Preencha o endereço do servidor (vide imagem) e clique em *Próximo*.

- **3**. O *Nextcloud* abrirá uma janela do navegador para autenticar o programa. Clique em *Entrar*.

- **4**. Preencha suas credenciais da Rede IME e clique em *Entrar*.

- **5**. Na tela seguinte, clique em *Conceder acesso*.

- **6**. Feche o navegador e escolha o modo de operação. Na dúvida, deixe no padrão que já vem marcado. Clique em *Conectar*

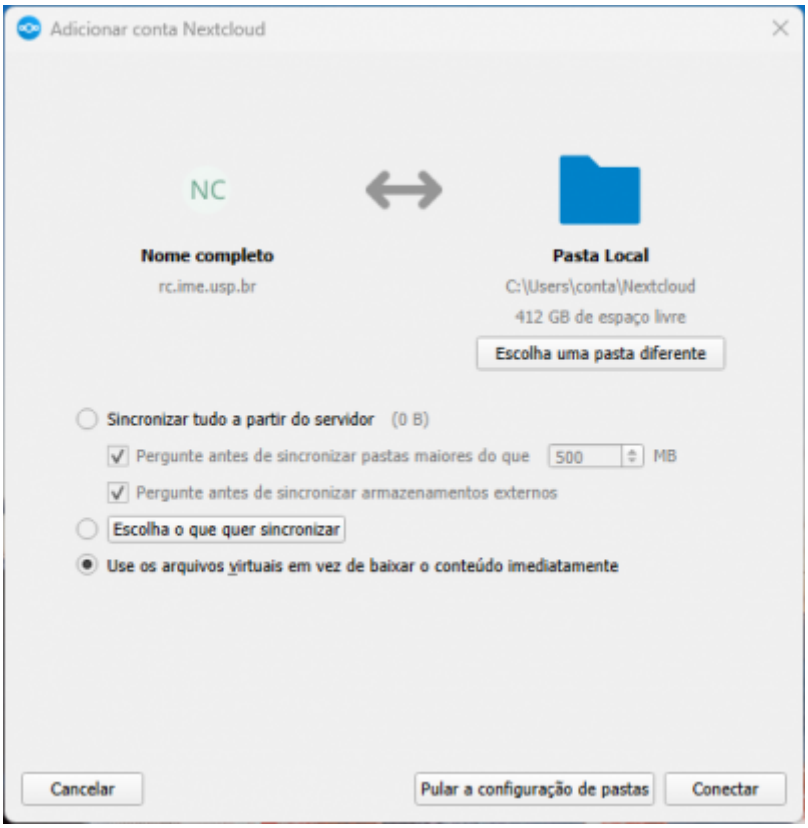

Pronto, os arquivos já devem estar disponíveis em uma pasta chamada *Nextcloud* no gerenciador de arquivos.

Por protocolo WebDAV

Permite acessar como um compartilhamento de rede no navegador de arquivos.

Configuração

Antes de configurar no computador, é preciso copiar o endereço correto na interface web, na aba *Arquivos*, botão *Configurações de Arquivos*, item *WebDAV*. Abaixo imagens de onde fica:

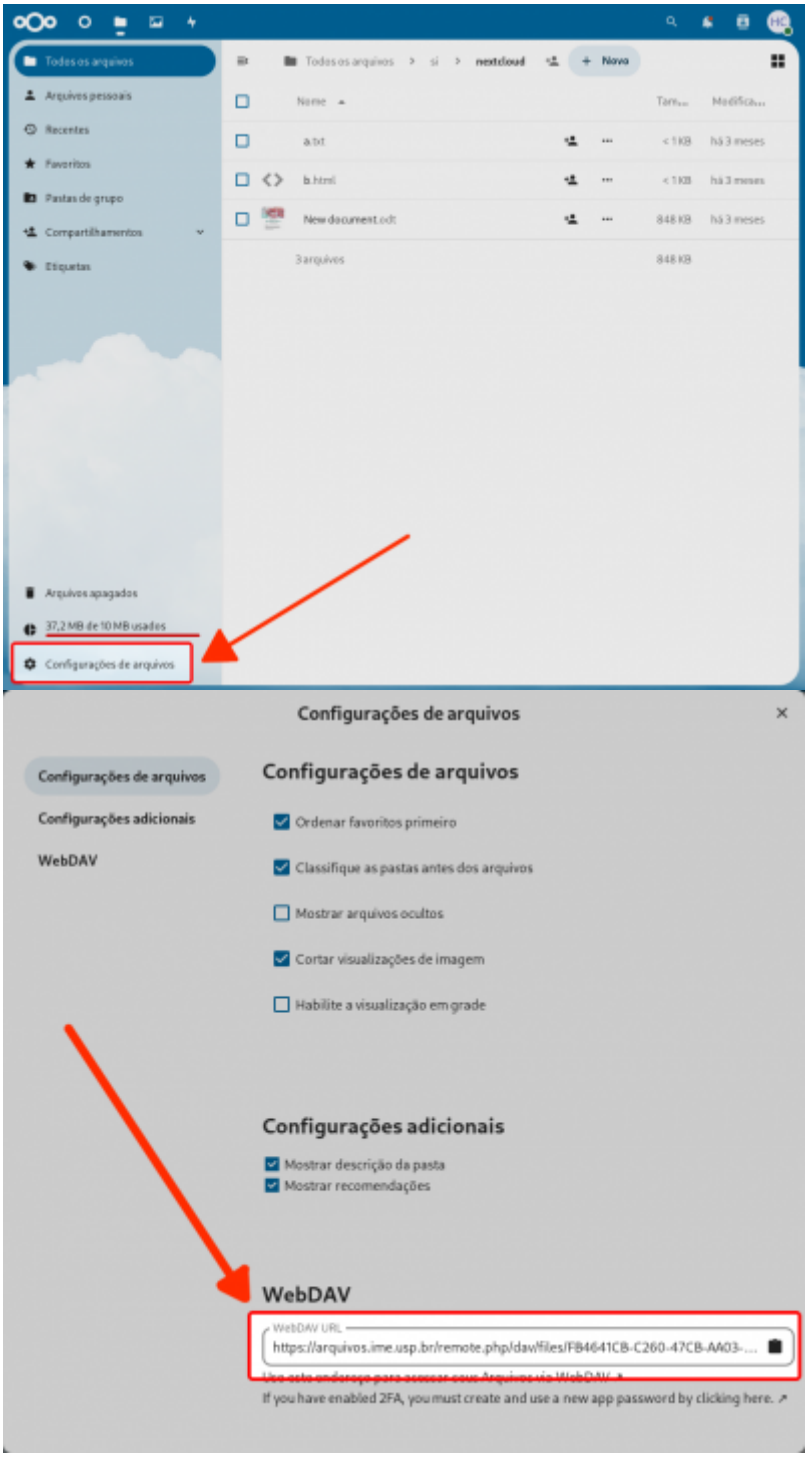

Windows

1. No *Explorador de Arquivos*, clique no item *Este Computador* (ou *Meu Computador*) na barra esquerda. Após isso, clique no botão de reticências na barra superior, e então clique na opção *Mapear unidade de rede*.

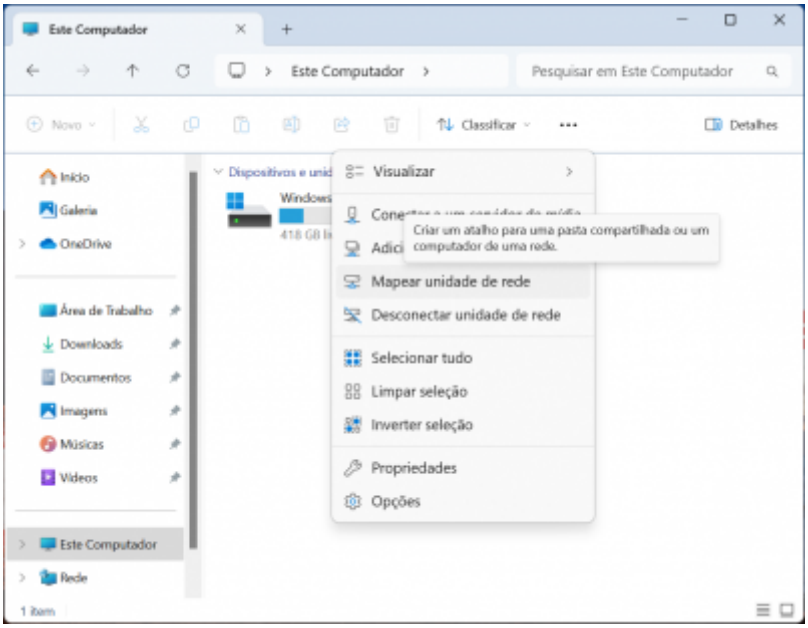

2. Na tela seguinte, cole o endereço copiado anteriormente no item *Pasta*. Clique em Concluir.

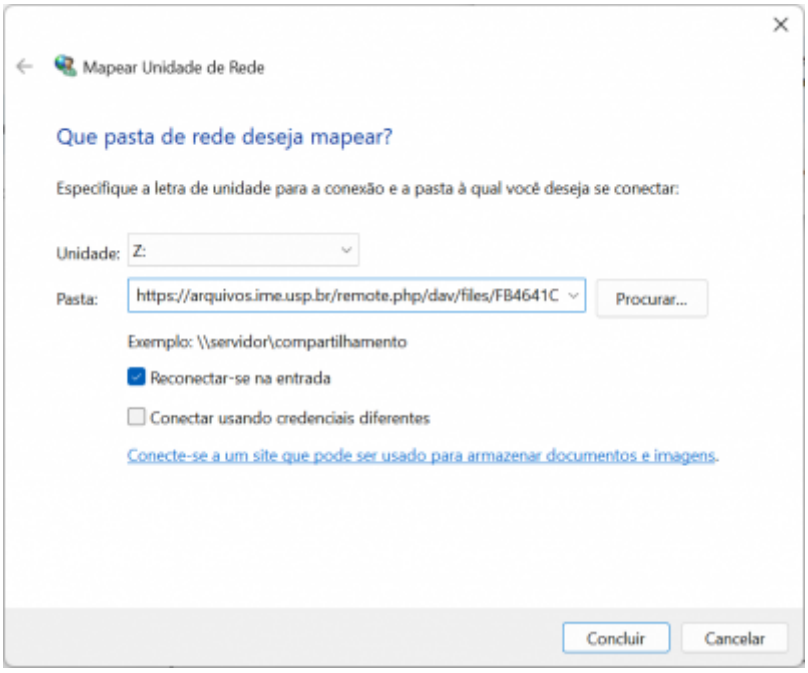

3. É possível que o sistema abra uma janela solicitando seu nome de usuário e sua senha. Basta preencher com suas credenciais da Rede IME e clicar em *OK*.

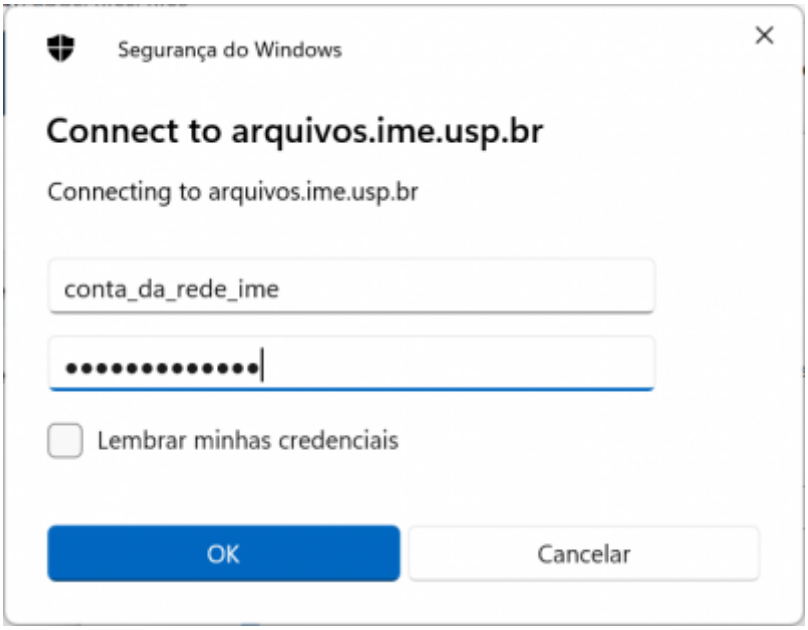

4. Pronto, os arquivos já devem estar acessíveis.

Linux

1. Abra gerenciador de arquivos e clique na pasta atual na barra superior para editar o endereço. Cole o endereço copiado anteriormente e troque o prefixo https: *por davs:* antes de apertar *Enter*, conforme a imagem:

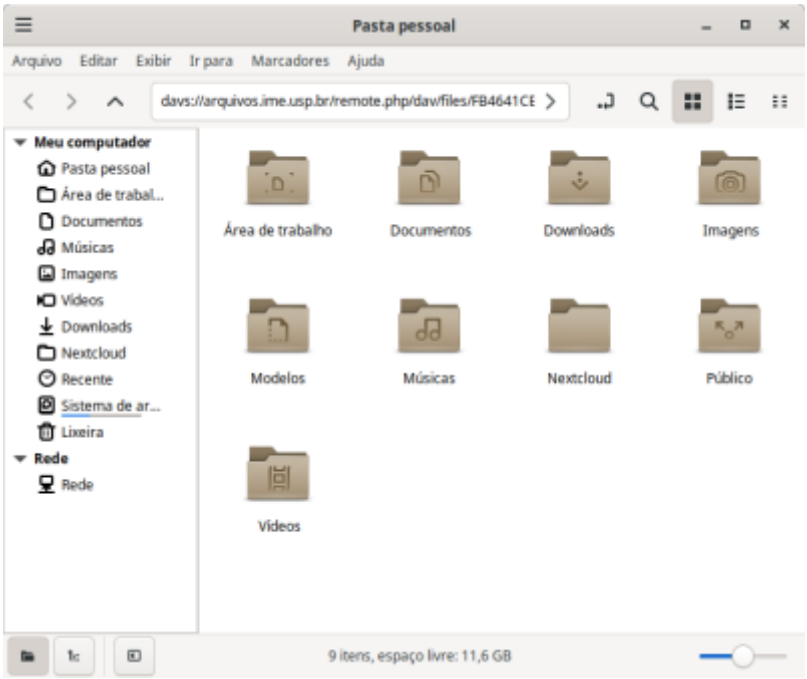

2. Na janela seguinte, insira as suas credenciais da Rede IME e clique em *Conectar*.

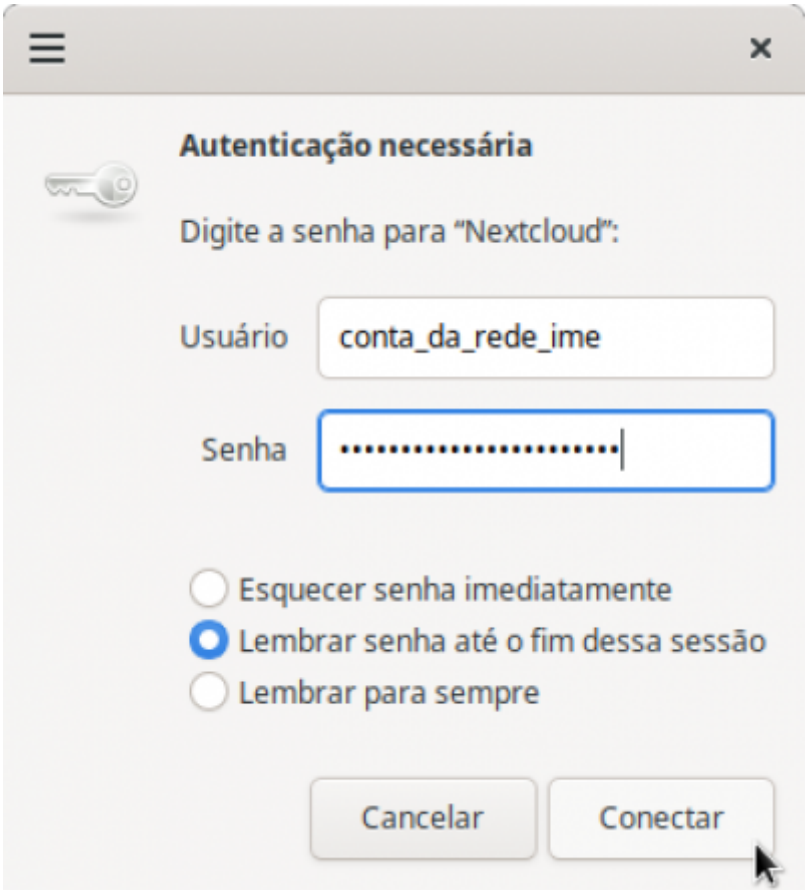

3. Pronto, os arquivos já devem estar acessíveis. Se desejar, é possível criar um Marcador para acessar rapidamente no futuro.

Outros tutoriais

Como criar um link de compartilhamento

From:
https://wiki.ime.usp.br/ - **Wiki da Rede IME**

Permanent link:
https://wiki.ime.usp.br/tutoriais:nextcloud

Last update: **2025-04-09 16:29**